DE TOREN
ATTRACTIEVERHUUR

Controleer voor het opzetten en retourneren van de attractie altijd zorgvuldig ofdat alle onderdelen aanwezig zijn.

Time Run 2.0	Kussen incl. transportzak	4
	Blower	5
	Groene pylonnen	2
	Rode knoppen	2
	Digitale tijdswaarneming	1
	Ankers incl. transportzak	15
	Touwen	15
	Hamer	1

DE TOREN
ATTRACTIEVERHUUR

Lees voor het opzetten van het luchtkussen of attractie altijd zorgvuldig de gebruikershandleiding met hierbij de foto instructies.
Houd altijd de gebruikershandleiding bij het luchtkussen of attractie en handel altijd naar de gebruikershandleiding.
De op en afbouw en het in gebruik nemen van de attractie of luchtkussen dient door een volwassen persoon toezicht worden gehouden.

Technische gegevens Stormbaan Time Run 2.0

Werkterrein: 23x15x7 (lxbxh)
Stroomvoorziening: 230 volt. (5 x 1500watt)
Totaal gewicht 700kg
Leeftijdsindicatie vanaf 7 jaar.

Voorbereiding plaatsing Stormbaan Time Run 2.0

Gebruikshandleiding en fotohandleiding geheel doorlezen.
Zoek een geschikte ondergrond.
Controleer op scherpe voorwerpen en vervuilde grond.
Zorg voor 1,8 meter vrije ruimte om het luchtkussen.
Gebruik altijd onderzeil, indien meegeleverd.
Gebruik altijd geaarde stopcontact en geheel afgerolde haspel.
Verankeringsmogelijkheden bepalen voor het vast zetten van luchtkussen.
Bekijk de gehele fotohandleiding.

Spelregels/ Doel

Lees voor gebruik de algemene veiligheidsnormen gebruikshandleiding, zodat u weet wat wel en niet kan!
Toezichthouden door min. 1 toezichthouder.

1. Het spel is bedoeld voor 2 deelnemers tegelijk.
2. Doel: Deze attractie is als competitie-onderdeel te gebruiken.

Speluitleg:
2 deelnemers starten tegelijk aan de start. De drukken de rode knop in waarna de tijdsmeting begint. Ze voltooien de stormbaan zo snel mogelijk. De deelnemers die als eerst de eindknop indrukt heeft gewonnen.

Algemene Veiligheidsnormen gebruikshandleiding

•Zorg voor deskundig toezichthouder , minimale 18 leeftijd .
•De toezichthouder moet geïnstrueerd zijn en als zodanig herkenbaar.
•De toezichthouder ziet toe dat de leeftijdsindicatie word toegepast, deze is bij de technische gegevens omschreven.
•De toezichthouder probeert zo veel mogelijk de deelnemers gelijkwaardig van leeftijd bij elkaar te houden.Bijv:springkussen deelnemer van 4 jaar en 14 jaar gaat niet samen.
•Zorg voor EHBO contact, indien noodzakelijk hier een beroep op kunt doen.
•Het luchtkussen en/of de attractie mag niet onbeheerd achter worden gelaten
•Het luchtkussen en/of de attractie mag NIET worden betreden met schoenen, etenswaren, drank, kauwgom, schmink, dieren en/of scherpe voorwerpen.
•Op het luchtkussen en/of de attractie mag er geen was en/of glijmiddel worden gebruikt
•Mensen onder invloed van drank en/of verdovende middelen mogen GEEN gebruikmaken van het luchtkussen en/of de attractie.
•Zorg voor een goede en veilige stroomaansluiting van het luchtkussen en/of de attractie (vrije stroomgroep)
•Dek bij regen de stroomaansluiting van het luchtkussen en/of de attractie af.
•Personen met brillen, beugels en/of andere uistekende voorwerpen betreden het luchtkussen en/of de attractie op eigen risico of zetten het geen uitsteekt af.
•Zet de attractie onmiddellijk stil zodra de gebruiker hierom vraagt.
•Bij een eventuele stroomstoring als eerste alle deelnemers van het luchtkussen en/of de attractie halen (zeer belangrijk bij kinderluchtkussens)
•Haal geen stroom van het luchtkussen en/of de attractie af, zolang er zich nog personen op het luchtkussen en/of de attractie bevinden.
•Gebruik het luchtkussen en/of de attractie uitsluitend waarvoor het bedoeld is.
•Zijkanten van luchtkussens zijn er voor bescherming en niet om op te klimmen.
•Bij windkracht 5 of hoger dient men de activiteit te staken en het luchtkussen leeg te laten lopen.
•Men dient altijd te controleren of de attractie nog goed staat en voldoet aan alle normen.
•U dient de attractie aan de grond vast te zetten met de bijgeleverde borgpennen. Indien deze niet zijn bijgeleverd dient u direct contact met ons op te nemen, alvorens u de attractie opbouwt en in gebruik neemt. U dient de grondpennen zo te plaatsen dat de attractie nog kan schuiven. (de touwen waar u ze aan bevestigd dienen dus slap te staan) Dit om scheuren te voorkomen.
•Attracties die niet bestemd zijn om met water te gebruiken kunnen, indien u wel water gebruikt, een verhoogd risico op blessures en ongevallen met zich mee brengen
•Bij warm weer dienen de deelnemers bij het gebruik van de attracties beschermde kleding te dragen ter voorkoming van schaafwonden en letsel.
•U dient het kussen na gebruik schoon af te leveren.

Opbouw

Attractieverhuur De Toren BV.
Wolput 107
5251 ce Vlijmen.
073.5117747 06.23365088
info@attractieverhuur-detoren.nl
www.attractieverhuur-detoren.nl

Stap 1: Zoek een goede ondergrond check of er geen scherpe voorwerpen bevinden op plaats van plaatsing luchtkussen of attractie

Stap 2: Controleer de spullen: zie voorblad.

Stap 3: Plaats **Stormbaan Swing** op het startpunt.

Stap 4: Verwijder de spanband en transportzak en berg deze netjes op.

Stap 5: Rol het kussen volledig uit.

Stap 6: Vouw het kussen volledig open.

Attractieverhuur De Toren BV.
Wolput 107
5251 ce Vlijmen.
073.5117747 06.23365088
info@attractieverhuur-detoren.nl
www.attractieverhuur-detoren.nl

Stap 7: Controleer de maangaten. Deze zijn aangegeven d.m.v. de gele pijlen.

Stap 8: Sluit de maangaten d.m.v. de ritssluitingen.

Stap 9: Plaats **Stormbaan Bochtje** aan de achterzijde van het kussen. Zorg voor ca. 125cm vrije ruimte tussen de kussens. Zorg dat het bochtje van links naar rechts wordt uitgerold.

Stap 10: Rol het kussen volledig uit.

Stap 11: Vouw het kussen volledig open. Controleer de maangaten, deze zijn aangegeven d.m.v. de gele pijlen.

Stap 12: Sluit de maangaten d.m.v. de ritssluitingen.

Attractieverhuur De Toren BV.
Wolput 107
5251 ce Vlijmen.
073.5117747 06.23365088
info@attractieverhuur-detoren.nl
www.attractieverhuur-detoren.nl

Stap 13: Plaats **Stormbaan Kruis** tegen het bochtje aan zoals op bovenstaande foto.

Stap 14: Rol **Stormbaan Kruis** uit van start naar eind.

Stap 15: Vouw het kussen volledig open en controleer de maangaten. Deze zijn aangegeven d.m.v. de gele pijlen.

Stap 16: Sluit de maangaten d.m.v. de ritssluitingen.

Stap 17: Plaats **Stormbaan Muur** tegen het kussen aan zoals op bovenstaande foto.

Stap 18: Rol het kussen volledig uit.

Attractieverhuur De Toren BV.
Wolput 107
5251 ce Vlijmen.
073.5117747 06.23365088
info@attractieverhuur-detoren.nl
www.attractieverhuur-detoren.nl

Stap 19: Vouw het kussen volledig open. Controleer de maangaten, deze zijn aangegeven d.m.v. de gele pijlen.

Stap 20: Sluit de maangaten d.m.v. de ritssluitingen.

Stap 21: Koppel nu alle delen aan elkaar met behulp van het rijgschema op bladzijde 14 & 15.

Stap 22: Bevestig nu de luchtslangen aan de blowers. Elk onderdeel heeft een eigen blower.

Stap 23: Sluit de luchtslangen die niet worden gebruikt d.m.v. de spanband.

Stap 24: Plug de stekker in een geaard stopcontact/haspel. **Maximaal 2 blowers per haspel/stopcontact!**

Attractieverhuur De Toren BV.
Wolput 107
5251 ce Vlijmen.
073.5117747 06.23365088
info@attractieverhuur-detoren.nl
www.attractieverhuur-detoren.nl

Stap 25: De kussens vullen zich nu met lucht.

Stap 26: Zodra de kussen volledig zijn opgeblazen begin je direct met het verankeren van de kussens.

Stap 27: Bekijk bovenstaande afbeelding voor de verdeling van de ankers.
Ter hoogte van de rode sterren hangen touwen aan de bovenkant van het kussen. Knoop die aan de ankers vast.

Stap 28: Sla in totaal 15 ankers. Bevestig deze met een touw aan het kussen. Maak de touwen goed vast zodat deze niet los kunnen raken. Houd altijd minimaal 40cm ruimte tussen het anker en het kussen.

Stap 29: De kussens zijn nu volledig verankerd en klaar voor gebruik.

Stap 30: Plaats nu de 2 groene pylonnen en de tijdsklok.

Attractieverhuur De Toren BV.
Wolput 107
5251 ce Vlijmen.
073.5117747 06.23365088
info@attractieverhuur-detoren.nl
www.attractieverhuur-detoren.nl

Stap 31: Installeer de digitale tijdswaarneming met behulp van de bijgeleverde instructiemap.

Stap 32: Controleer het luchtkussen op beschadigingen en meld deze evt. bij Attractieverhuur De Toren. 073-5117747.

Afbouw

Attractieverhuur De Toren BV.
Wolput 107
5251 ce Vlijmen.
073.5117747 06.23365088
info@attractieverhuur-detoren.nl
www.attractieverhuur-detoren.nl

Stap 1: Zorg dat het speelveld vrij is van deelnemers en/of toeschouwers.

Stap 2: Haal de 2 groene pylonnen en de digitale tijdswaarneming weg. Berg deze netjes op.

Stap 3: Verwijder alle ankers en berg deze op in de transportzak.

Stap 4: Koppel alle delen los van elkaar door de rijgtouwen los te maken.
Belangrijk; Het bochtje blijft 1 deel, deze dus niet loskoppelen!!

Stap 5: Zodra alle delen los zijn van elkaar, haal je de stekkers uit de haspels.

Stap 6: Wacht tot alle kussens volledig leeg zijn gelopen. Begin bij **Stormbaan Swing** met afbouwen. Zie gele pijlen voor rolrichting.

Attractieverhuur De Toren BV.
Wolput 107
5251 ce Vlijmen.
073.5117747 06.23365088
info@attractieverhuur-detoren.nl
www.attractieverhuur-detoren.nl

Stap 7: Vouw de kussens van links naar rechts in een rechte baan van 110-130cm.

Stap 8: Vouw de kussens van rechts naar links. Zorg dat er een rechte baan ligt zoals op bovenstaande foto.

Stap 9: Vouw Stormbaan Swing aan de startzijde iets terug zoals op bovenstaande foto. Leg de spanband tegen het kussen aan.

Stap 10: Plaats de transportzak boven op de spanband en vouw het kussen terug.

Stap 11: Begin met rollen, rol altijd van einde naar start. Door strak te rollen krijg je een compact rol.

Stap 12: Zodra je klaar bent met rollen zorg je er voor dat de rol netjes op de transportzak ligt zoals op bovenstaande foto.

Attractieverhuur De Toren BV.
Wolput 107
5251 ce Vlijmen.
073.5117747 06.23365088
info@attractieverhuur-detoren.nl
www.attractieverhuur-detoren.nl

Stap 13: Vouw de transportzak om het kussen en trek de spanband goed aan. Knoop de touwen strak naar het midden.

Stap 14: Herhaal stap 9 t/m 13 bij **Stormbaan Kruis en Stormbaan Muur**

Stap 15: Zodra alle andere delen zijn opgerold, begin je met het bochtje.

Stap 16: Vouw de 2 flappen aan de voorzijde naar achter. In een rechte baan van 120-150cm.

Stap 17: Vouw het kussen van achter naar voren. In een rechte baan van 120-150cm.

Stap 18: Vouw het kussen nogmaals van achter naar voren. Er ligt nu een rechte baan zoals op bovenstaande foto.

Attractieverhuur De Toren BV.
Wolput 107
5251 ce Vlijmen.
073.5117747 06.23365088
info@attractieverhuur-detoren.nl
www.attractieverhuur-detoren.nl

Stap 19: Vouw het kussen aan de linkerzijde iets omhoog zoals op bovenstaande foto. Plaats de spanband tegen het kussen aan.

Stap 20: Leg de transportzak boven op de spanband tegen het kussen aan.

Stap 21: Begin te rollen. Belangrijk om zo strak mogelijk te rollen. Dit zorgt voor een mooie compacte rol.

Stap 22: Zodra je klaar bent met rollen vouw je de transportzak om het kussen en trek je de spanband aan. Knoop de touwen naar het midden toe.

Stap 23: Controleer of alle materialen compleet zijn.

Rijgschema
om twee attractie spelbanen
aan elkaar te koppelen.

Stap 1: Koppel twee delen aan elkaar .Laat deze elkaar 10 cm overlappen.

Stap 2: Zorg dat er 1 rij met touwtjes DOOR het ringetjes is.En de andere rij LEGE ringetjes zijn.Zodat ze gekoppeld kunnen worden.

Stap 3: Let nu op! Begin nu met het LUSJE niet met het LOSSE touwtje.
Het LOSSE touwtje is het einde van het rijgstrook.
.

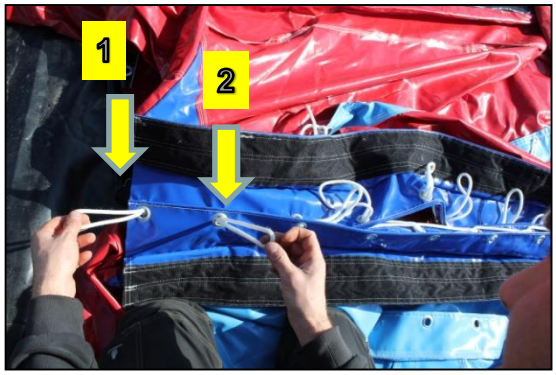

Stap 4: Haal het tweede touwtje door het eerste touwtje heen**.**

Stap 5: Trek touwtje 2 aan zodat touwtje 3 erdoor kan.

Stap 6: Herhaal deze stap touwtje 3 door 2 en touwtje 4 door 3 enz...tot het einde van de rijgstrook.

Attractieverhuur De Toren BV.
Wolput 107
5251 ce Vlijmen.
073.5117747 06.23365088
info@attractieverhuur-detoren.nl
www.attractieverhuur-detoren.nl

Stap 7: Maak op het einde van de rijgstrook met het LOSSE touwtje een lus die je gemakkelijk weer los kunt trekken.

Stap 8: Maak de rijgstrook nu dicht met de klitteband-rand.

Stap 9: Zie eind resultaat.Wanneer er iets niet duidelijk is kunt u altijd contact met ons opnemen.073-5117747

Attractieverhuur De Toren BV.
Wolput 107
5251 ce Vlijmen.
073.5117747 06.23365088
info@attractieverhuur-detoren.nl
www.attractieverhuur-detoren.nl

GEBRUIKERSHANDLEIDING

OPBLAASBARE PRODUCTEN

Attractieverhuur De Toren BV.
Wolput 107
5251 ce Vlijmen.
073.5117747 06.23365088
info@attractieverhuur-detoren.nl
www.attractieverhuur-detoren.nl

1. Levering

Normaal gesproken worden onze speelstructuren geleverd inclusief: touwen, kleine reparatieset, haringen en deze producthandleiding.

2. Garantie

Voor alle nieuw gekochte speelstructuren geven wij 12 maanden garantie vanaf de afleverdatum. Deze garantie dekt defecten aan het materiaal, productie en blower wanneer er wordt gewerkt volgens deze handleiding.

In geval van garantie gedekte reparaties is het de bedoeling dat de opblaasbare structuur schoon en droog naar de werkplaats van Attractieverhuur De Toren wordt gebracht. Transport is voor rekening van de eigenaar van het object. Wanneer de structuur smerig en nat naar Attractieverhuur De Toren wordt gebracht zullen er kosten in rekening worden gebracht voor het schoonmaken en drogen van het object.

Garantie dekt niet:

- Transportkosten van en naar de werkplaats in Vlijmen.
- Schades die moedwillig of door vandalisme zijn veroorzaakt.
- Schades die zijn veroorzaakt door verkeerd gebruik.
- Schades veroorzaakt door weersomstandigheden of verkeerde manier van transport.
- Verlies van inkomsten of beschadigingen aan materiaal en eigendom van derden. Onze garantie dekt alleen reparatie van de speelstructuur en blower.

3. Veiligheid

3.1 Algemene-veiligheidsvoorschriften

We verwachten het volgende:

- Alle begeleiders en toezichthouders moeten de handleiding lezen en de veiligheidsvoorschriften naleven.
- Evt handleidingboek stap voor stap opvolgen.
- Alle begeleiders en toezichthouders moeten goed opgeleid zijn om de structuur op een verantwoorde manier te kunnen begeleiden.
- Een dagelijkse inspectie moet ALTIJD gebeuren voor gebruik.
- Alle structuren en begeleiders moeten voldoende verzekerd zijn. (deze voorschriften zijn in ieder land anders).
- Indien u twijfelt aan de handleiding neem dan contact op met Attractieverhuur De Toren 0735117747 en gebruik de attractie pas nadat u dan toestemming van de verhuurder hebt gekregen.

3.2 Veiligheidsmaatregelen

Onze opblaasbare structuren zijn ontworpen voor veilig gebruik zolang de gebruiker zich beschermd tegen de volgende incidenten:

- Wegwaaien door de wind of onjuiste reparaties.
- Scheuren van het zeilmateriaal door scherpe voorwerpen.
- Scheuren van de naden door ouderdom.
- Letsel door het aan de voorzijde uit het springkussen vallen zonder dat daar matten liggen.
- Letsel door foutief gebruik van de structuur of door vandalisme.
- Oudere gebruikers die geen rekening houden met de kleintjes.
- Te veel mensen.
- Het verlies van lucht in de structuur door een schade, uitzetten van de blower, openen van de tweede slurf of rits of klittenband sluiting

Attractieverhuur De Toren BV.
Wolput 107
5251 ce Vlijmen.
073.5117747 06.23365088
info@attractieverhuur-detoren.nl
www.attractieverhuur-detoren.nl

- onvoldoende of geblokkeerde vluchtwegen in geval van brand.
- Gevaarlijke locaties bijvoorbeeld bij een uitgestrekt gebied.
- Benodigde ruimte aan de voorzijden en achterzijde van de speelstructuur is minimaal 2 meter
- Op de attracties/ luchtkussen mag er geen was en/of glijmiddel worden gebruikt.
- Zorg voor deskundig ,verantwoordelijke begeleiders of toezichthouders vanaf 18 jaar.
- Zorg voor EHBO contact, zodat u hier een beroep op kunt doen, mocht u deze nodig hebben.(telefonisch bereikbaar is een goede voorbereiding)
- De attractie mag niet onbeheerd worden achter gelaten
- De attractie mag niet worden betreden met schoenen,brillen etenswaren,drank,frisdrank,kauwgom,schmink, dieren en scherpe voorwerpen.
- Mensen onder invloed van drank en verdovende middelen mogen GEEN gebruik maken van het luchtkussen en of attractie.
- Zorg dat alle stroomhaspels geheel zijn uitgerold en staand worden opgesteld en deze op vrijegroepen worden aangesloten.
- Dek bij regen de elektrische apparatuur af.
- Zorg voor continu begeleiders bij de attracties.
- Personen met beugels, brillen en of andere uitstekende sieraden zijn voor eigen risico.
- Haal nooit de stroom van de attractie/luchtkussen als er nog deelnemers op zijn.
- Gebruik de attractie/luchtkussen alleen waar het voor bedoelt is.
- Bij windkracht 5 of hoger dient de activiteit onmiddellijkgestaakt te worden en leeg te laten lopen.
- Attracties die bestemt zijn om met water te gebruiken kunnen , indien u wel water gebruikt een verhoogd risico op blessures en ongevallen leiden.
- Bij warm weer dienen deelnemers bij het gebruik beschermende kleding te gebruiken ter voorkoming van schaafwonden en letsel.
- Men dient ieder uur de attractie te controleren of deze nog goed staat haringen-luchtpomp-stroomkabels en hardheid luchtkussens.
- U dient het luchtkussen goed vast te zetten met de bijgeleverde ankers.Indien deze niet zijn bijgeleverd neemt u vooraf contact op voordat u de attractie in gebruik neemt.
- U dient de ankers zo te plaatsen dat het luchtkussen nog kan schuiven de touwen die bevestigd zijn behoren ook slap te staan.

3.4 Veiligheidsinstructies tijdens gebruik

- Permanent toezicht is vereist!
- Let erop dat de gebruikers ongeveer dezelfde grote en leeftijd hebben.
- Leeftijd 3 – 12 jaar.

Het is verboden om:

- Te duwen, stoeien en ravotten op de opblaasstructuur
- Op de zijwanden te klimmen
- Ruig te spelen en/of salto’s te maken
- In de in- en uitgang te spelen. Deze moeten vrij blijven.
- Eten, schoenen, glas, dieren, vuur en scherpe voorwerpen mee de structuur in te nemen

Voor grote glijbanen:

- Spring niet van het platvorm af. Ga zitten en glijd op de kont naar beneden!
- Gebruik van de structuur alleen onder goed voorbereide omstandigheden.
- Volgens de instructies van de producent moet er altijd supervisie zijn van een betrouwbaar volwassen persoon.

Attractieverhuur De Toren BV.
Wolput 107
5251 ce Vlijmen.
073.5117747 06.23365088
info@attractieverhuur-detoren.nl
www.attractieverhuur-detoren.nl

3.5 Training van de begeleiders en toezichthouders

Iedere begeleider moet een training ondergaan. Deze training moet ten minste inhouden:

- Veilig gebruik van de speelstructuur.
- De structuur goed verankeren d.m.v. bijgeleverde touwen en haringen.
- Op een juiste manier opzetten en afbreken van de structuur.
- Dagelijkse inspectie voor gebruik (blower, touwen, naden)
- Afzetten van een veilig werkterrein indien noodzakelijk.
- Instructies over risico's tijdens het gebruik en vereiste veiligheidsmaatregelen.
- Onmiddellijke actie in geval van stroomstoring of andere noodgevallen.

4. Gebruik van de speelstructuur

4.1 Opbouwen

- Controleer de windsnelheid. De maximale windsnelheid voor gebruik is windkracht 5 op de schaal van Beaufort. Blaas grote springkussens en glijbanen nooit op voordat ze zijn verankerd aan de grond.
- Kies een vlakke ondergrond.
- Controleer de ondergrond en verwijder scherpe voorwerpen (stenen, glas) om schades aan de structuur te voorkomen. Op harde ondergrond dient het grondzeil te worden gebruikt.
- Het is verboden de speelstructuur te gebruiken en betreden tijdens het opblazen.
- Voor het opblazen moet de afstand tussen de maximale hoogte en eventuele hoogspanningskabels worden gecontroleerd. Deze moet minimaal 4 mtr. zijn.
- Uitrollen en uitvouwen van de structuur. De lucht in- en uitlaten zitten meestal aan de achterzijde.
- Voor de veiligheid moeten de haringen zo dicht mogelijk bij de structuur in de grond worden geslagen. Voordat u dit doet moet u er zeker van zijn dat er geen elektriciteitskabels, waterleidingen of andere kabels of leidingen zitten.
- Sla de haringen in de grond. De hoek van het touw met de speelstructuur moet tussen de 30 en 45 graden zijn
- Sla de haringen compleet in de grond zodat er maximaal 25 mm boven de grond uit komt.
- Span nooit een touw in de richting van de ingang en plaats nooit een haring in de grond in het valgebied (binnen 1,20 van een open zijde van de structuur).
- Op plaatsen waar geen haringen in de grond kunnen worden geslagen moet in overleg worden gezocht naar andere mogelijkheden (bomen, bloembakken, voertuigen, lantaarnpalen of met maat 14 pluggen en maat 12 schroeven in de grond).
- Op openbare terreinen moet er een hek van minimaal 1 meter hoog om alle zijden van de structuur worden gezet.
- Aan de achterzijde zitten de slurven. De slurven met klittenband er omheen moeten worden dichtgeknoopt. De andere slurven moeten over de blower worden gedaan en met een spanband goed worden aangetrokken. Zet de blower zo neer dat hij lucht in de structuur kan blazen zonder grote weerstand. Door springende kinderen moet de blower niet kunnen bewegen.
- Gebruik van een elektrische blower: ATTENTIE: Gebruik de blower alleen voor de structuur waar u hem oorspronkelijk bij heeft gekregen. Gebruik de blower niet zonder de speelstructuur.
- Probeer de blower altijd direct op de stroomvoorziening aan te sluiten. Indien dit niet mogelijk is mag er maximaal 1 haspel van 25 meter worden gebruikt. Deze haspel dient volledig te worden afgerold in verband met oververhitting.NOOIT andere haspels doorlussen.
- Steek de stekker van de blower in het stopcontact. De structuur zal nu worden opgeblazen. Als de structuur volledig is opgeblazen moeten de haringen volledig in de grond worden geslagen en de touwen daar niet al te strak aan worden bevestigd.
- De blower blijft aan staan tijdens het gebruik van de speelstructuur.
- Let erop dat de wanden, ingang en het springgedeelte van de structuur in opgeblazen toestand redelijk hard moeten zijn. Ze moeten niet te slap worden doordat er kinderen op springen. Is dit wel het geval dan moet de structuur worden gecontroleerd op gaten en de blower en stroomvoorziening worden gecontroleerd op hun werking.
- Na het opzetten moeten de eventueel gebruikte stroomhaspel en kabels buiten bereik van de kinderen zijn.

Attractieverhuur De Toren BV.
Wolput 107
5251 ce Vlijmen.
073.5117747 06.23365088
info@attractieverhuur-detoren.nl
www.attractieverhuur-detoren.nl

vrije ruimte rondom opblaasstructuren volgens de NEN-EN 14960

1 – minimaal 1,80 mtr.
2 – zijwand met muur
3 – minimaal 3,50 mtr.
4 – open kant van het springkussen
5 – 1 meter opening in de afzetting

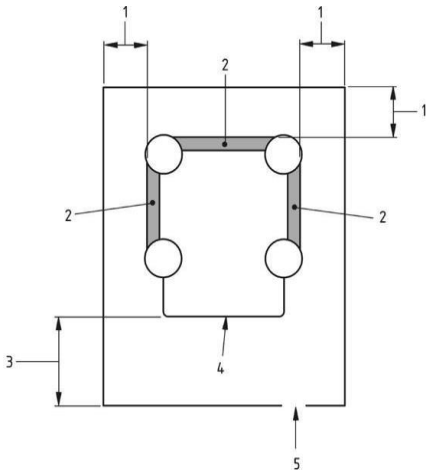

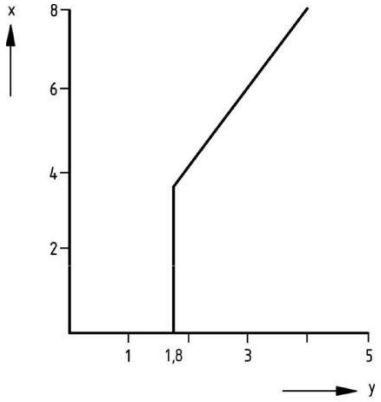

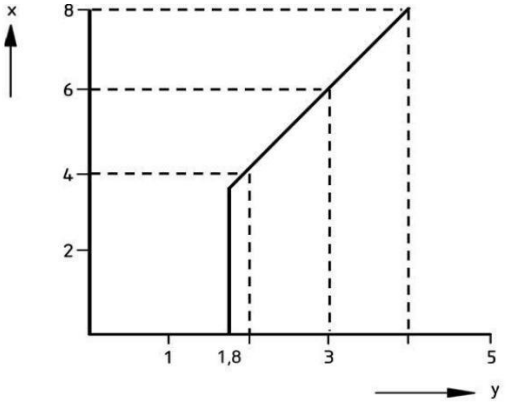

X - hoogste zijwand van de structuur
Y – minimale vrije ruimte

- Bij een compleet gesloten speelstructuur dient de vrije ruimte aan de bovenzijde minimaal 30 cm te zijn.
- Is de speelstructuur open aan de bovenzijde dan dient er minimaal 100 cm vrije ruimte boven het hoogste punt van de speelstructuur te zijn.

4.2 Gebruik

De huurder/eigenaar van de speelstructuur moet ervoor zorgen dat er voldoende toezichthouders/begeleiders zijn. Iedere begeleider moet zich strikt houden aan de in deze handleiding vermelde gebruikersinstructies. Het is van groot belang dat deze begeleider(s) alle gebruikers continu in de gaten houden! Voor een probleemvrij en veilig gebruik moet(en) de begeleider(s) letten op:

- De lengte van de gebruikers.
- Het maximum aantal gebruikers.
- Het verbod op ruig spelen en salto’s maken.
- Geen toegang met schoenen, scherpe voorwerpen, vuur of bril.
- Niet spelen in de ingang of bij de opstap van de structuur. De opstap is juist bedoeld voor een veilige toegang en uitgang.
- Op de zijwanden klimmen is niet toegestaan

Attractieverhuur De Toren BV.
Wolput 107
5251 ce Vlijmen.
073.5117747 06.23365088
info@attractieverhuur-detoren.nl
www.attractieverhuur-detoren.nl

- Kinderen moeten afstand bewaren van de touwen en de blower. Begeleiders moeten voornamelijk letten op de kleintjes. Grote en kleine kinderen moeten apart in de structuur.
- Gebruik een fluitje of bel om de aandacht te kunnen trekken wanneer het rumoerig is.
- Sta niet toe dat er teveel kinderen op de structuur gaan. Ieder kind moet voldoende ruimte hebben om te kunnen springen.
- In geval van harde wind, storm of onweer haal alle kinderen van de structuur, zet de blower uit en open alle luchtuitlaten.
- Niet gebruiken als het nat is.
- Zorg dat personen die zich vreemd gedragen en/of onder invloed van alcohol zijn uit de buurt van de speelstructuur blijven.
- Wanneer het harder gaat waaien en de wind harder waait dan windkracht 5 op de schaal van Beaufort dan moeten de gebruikers de speelstructuur onmiddellijk verlaten en moet de lucht uit de structuur worden gelaten. Het is dan niet langer veilig om de speelstructuur te gebruiken.

4.3 Afbreken

- Het is verboden de speelstructuur te gebruiken en betreden tijdens het leeglopen.
- Schakel de blower uit en open alle lucht in- en uitlaten.
- Laat de lucht er compleet uit. Afhankelijk van de grote van de structuur duurt dat ongeveer 10-20 minuten. Maak ook alle touwen los.
- Trek alle haringen uit de grond.
- Doe altijd eerst de schoenen uit voordat u op de structuur gaat staan.
- Zorg ervoor dat alle wanden, touwen en objecten naar binnen liggen. Op deze manier blijft alleen het bodemvlak over.
- Pak met minimaal 2-3 personen de onderkant van de lange zijde van de structuur. Vouw deze terug tot ongeveer de helft van de structuur.
- Doe hetzelfde met de andere kant om vervolgens de twee ingevouwen delen weer op elkaar te klappen.
- De totale breedte van het ingevouwen gedeelte mag niet meer zijn dan 1 meter.
- Wanneer nu alleen de onderzijde van de structuur nog zichtbaar is mag u er van voren naar achter (naar de slurven toe) met schoenen aan overheen lopen om alle lucht eruit te krijgen.
- Begin nu aan de voorzijde zo strak mogelijk te rollen. Rol naar de slurven toe.
- Net voordat u bij de slurven bent aangekomen moeten deze naar binnen worden gevouwen zodat ze niet meer uitsteken.
- Wanneer de structuur is opgerold moet er nog even de bijgeleverde spanband omheen worden gedaan.
- Wanneer de structuur nat of vies is opgerold moet deze zo snel als mogelijk (maximaal na 2 of 3 dagen) weer worden opgezet, schoongemaakt en gedroogd.
- Gebruik voor het schoonmaken nooit agressieve chemicaliën.

4.4 Opslag

- Sla de structuur nooit nat op! Er kan schimmel en weer in de structuur komen. Er is het risico dat er een rottingsproces optreed en dat de structuur enorm gaat stinken.
- Sla de structuur op buiten bereik van muizen, ratten en andere knaagdieren.